

2025

LISELERE GEÇİŞ SINAV SİSTEMİ

Tanıtım Sunumu



**LGS
2025**



İNTERNET ADRESİ

<https://igdirram.meb.k12.tr/>

2023-2024 KONTENJAN KARŞILAŞTIRMASI

OKUL TÜRÜ	2023 KONTENJAN	2024 KONTENJAN
FEN LİSESİ	40.230	39.720
ANADOLU LİSESİ	70.090	67.390
SOSYAL BİLİMLER	10.620	9.480
ANADOLU İMAM HATİP L.	41.962	43.268
ANADOLU MESLEK PROG.	15.560	17.254
ANADOLU TEKNİK PROG.	24.726	26.466
TOPLAM VERİLER	203.188	203.578

2023 – 2024 Yıllarına Ait Lise Türlerinin Kontenjan Verileri Tabloda Gösterilmiştir.

2023-2024 TESTLERİN YAPILMA ORTALAMALARI KARŞILAŞTIRMASI

Dersler	Soru Sayıları	2024	2023	2022
Türkçe	20	9,63	9,99	9,22
T.C. İnkılap Tarihi ve Atatürkçülük	10	4,68	6,06	5,54
Din Kültürü ve Ahlak Bilgisi	10	5,74	6,29	6,45
Yabancı Dil	10	5,15	4,91	4,59
Matematik	20	6,54	5,95	4,74
Fen Bilimleri	20	8,63	9,01	9,5

Son 3 Yıla Ait Testlerdeki Ortalama Veriler Yukarıdaki Tabloda Verilmiştir.

YERLEŐTİRME TÜRLEĐİ

Merkezi Yerleőtirme

Merkezî sınavla öğrenci alan fen liseleri, sosyal bilimler liseleri, proje okulları ile mesleki ve teknik Anadolu liselerinin Anadolu teknik programlarına tercihler doğrultusunda Merkezî Sınav Puanı üstünlüğüne göre yapılan yerleőtirmedir.

Yerel Yerleőtirme

Okulların türü, kontenjanı ve buldukları yere göre oluşturulan ortaöğretim kayıt alanı ile öğrencilerin ikamet adresleri, okul başarı puanları ve devam devamsızlık gibi kriterler göz önünde bulundurularak yapılan yerleőtirmedir.

Özel Yetenek İle Yerleőtirme

Yetenek sınavı ile öğrenci alan proje okulu olan fen liseleri, güzel sanatlar liseleri, spor liseleri, musiki, hafızlık, geleneksel ve çağdaş görsel sanatlar ve spor programı/projesi uygulayan Anadolu imam hatip liselerine yerleőtirmedir.

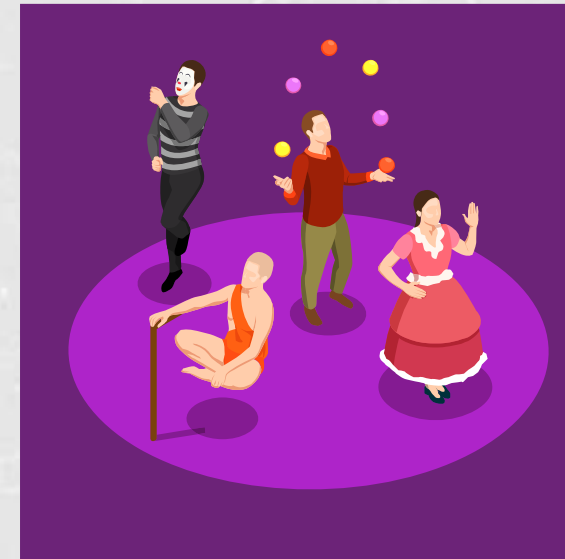
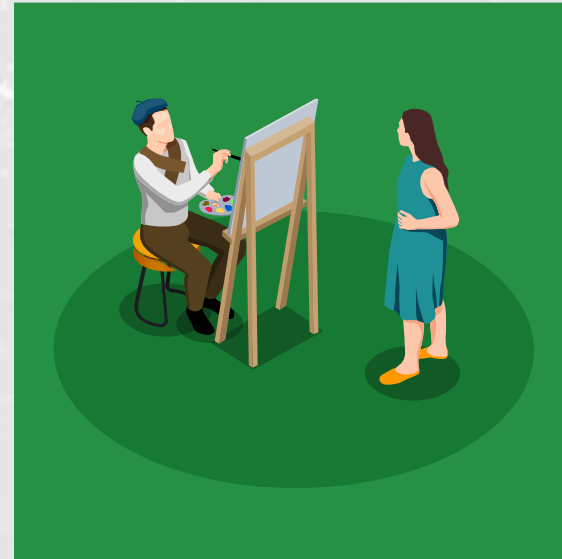
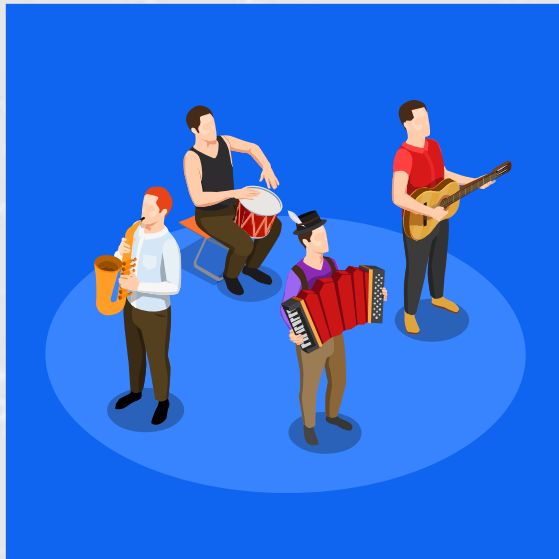

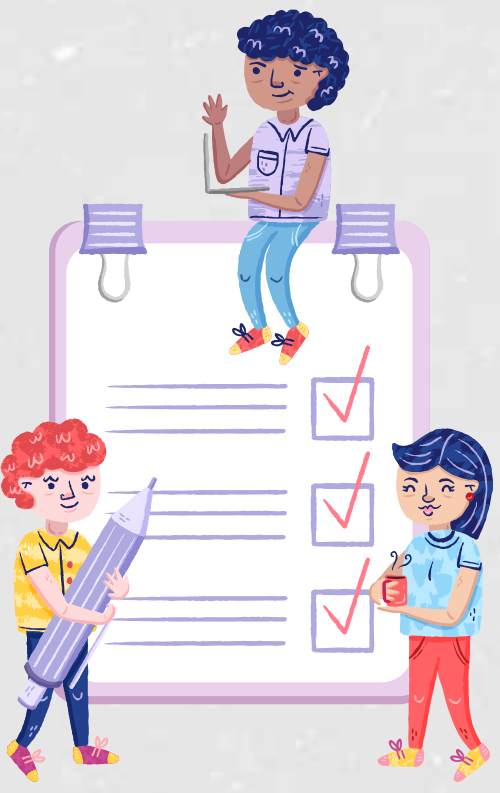

Liselere Geçiř Sınavı Nedir?

- ★ Ortaöğretim Kurumlarına Öğrenci Seçmek Amacıyla Yapılan Bir Sınavdır.
- ★ Liselere Geçiř Sınavı 2 Oturum Şeklinde Yapılmaktadır.
- ★ Sınav Haziran Ayında Tek Gün Olarak Yapılmaktadır.

Liselere Geçiř Sınavına Kimler Başvuru Yapabilir?

- ★ 2024-2025 Eğitim Ve Öğretim Yılında Ortaokul Veya İmam Hatip Ortaokulu 8'inci Sınıfını Başarıyla Tamamlamış Ya Da Açık Öğretim Ortaokulundan Mezun Durumda Olabilecek Öğrenciler Sınava Başvuru Yapabileceklerdir.

SINAV / YETENEK SINAVI İLE ALAN LİSELERİ?



FEN LİSLERİ / ANADOLU LİSELERİ /
SOSYAL BİLİMLER LİSELERİ



PROJE İMAM HATİP LİSELERİ / PROJE
MESLEK LİSELERİ



ÖZEL YETENEK İLE ALAN FEN LİSELERİ /
GÜZEL SANATLAR LİSELERİ / SPOR
LİSELERİ

OTURUM SORU SAYILARI

TÜRKÇE

20
SORU

DİN KÜL.

10
SORU

İNKILAP

10
SORU

İNGİLİZCE

10
SORU

SÖZEL
TOPLAM

50
SORU

SAYISAL
TOPLAM

40
SORU

FEN BİLGİSİ

20
SORU

MATEMATİK

20
SORU

OTURUM SÜRELERİ

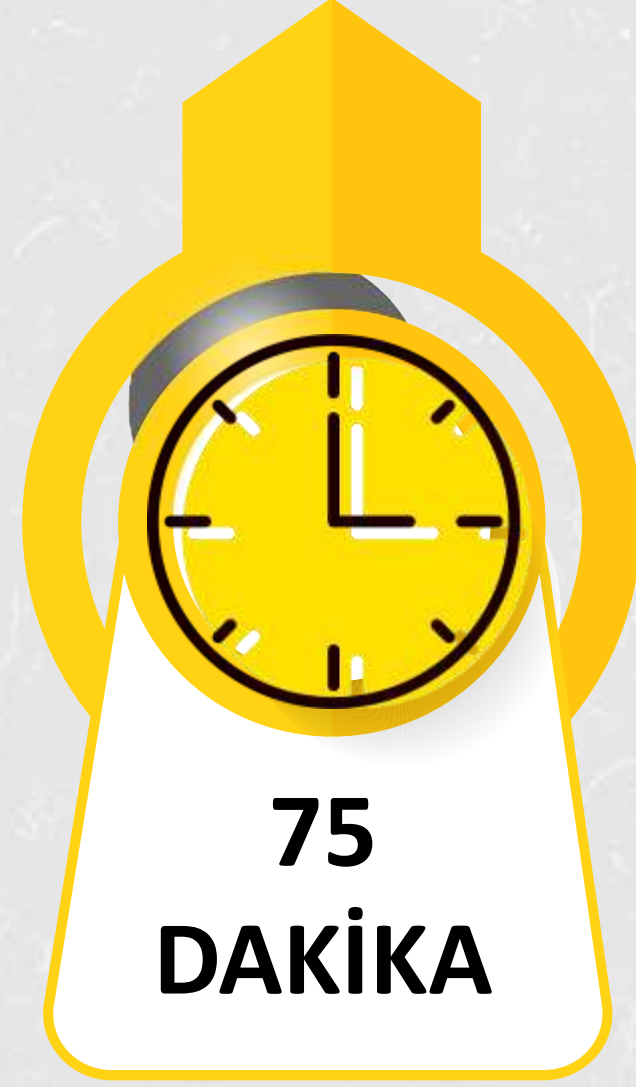

SÖZEL OTURUM SÜRESİ

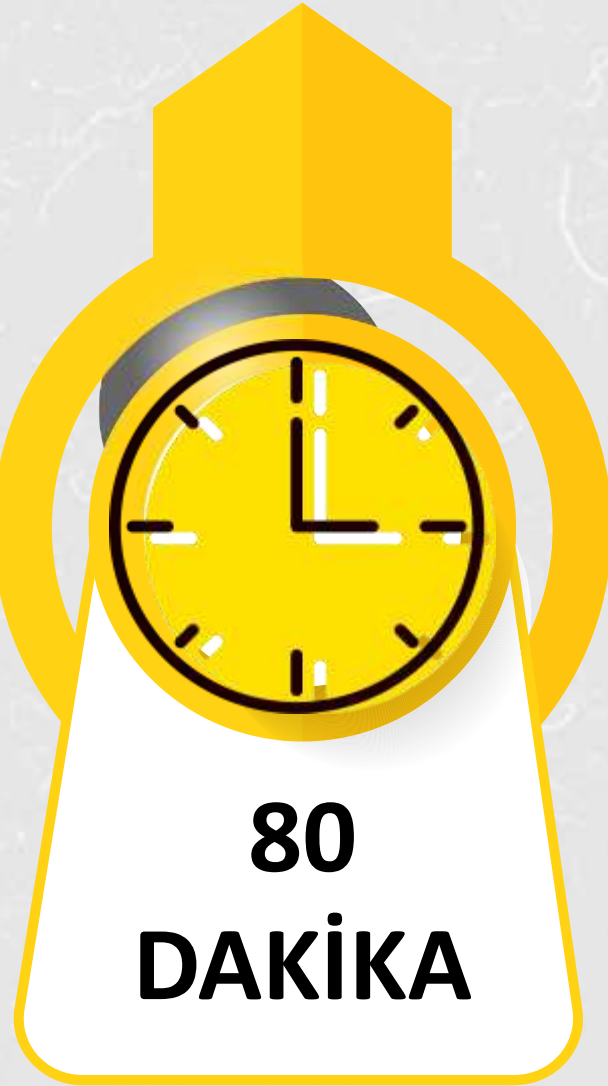

SAYISAL OTURUM SÜRESİ

TESTLERİN KAT SAYISI

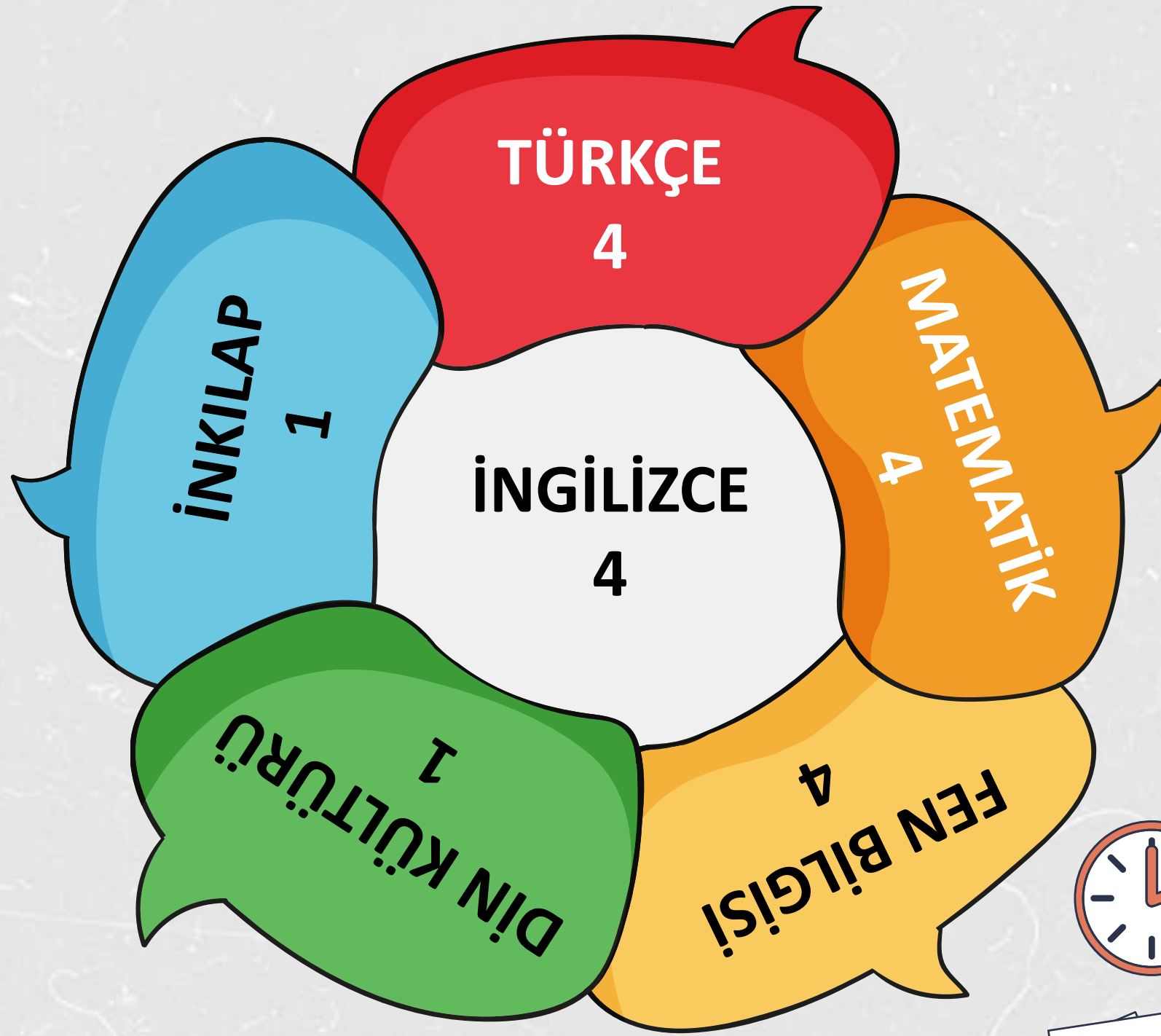

LGS HAKKINDA

“ ”

SORULAR SADECE
8. SINIF
KAZANIMLARINDAN
OLUŞMAKTADIR.

KONU KAPSAMI

“ ”

3 YANLIŞ
1 DOĞRUYU
GÖTÜRECEKTİR.
SORULAR 4 ŞIKLI TEST
SORULARINDAN
OLUŞACAKTIR.

YANLIŞ DOĞRU
GÖTÜRÜR MÜ?

TERCİH HAKKI

01

**YEREL
YERLEŐTİRME**

**5 Tercih Hakkı
Bulunmaktadır.**

02

**MERKEZİ
YERLEŐTİRME**

**10 Tercih Hakkı
Bulunmaktadır.**

03

**PANSİYONLU
OKULLAR**

**5 Tercih Hakkı
Bulunmaktadır.**

YEREL YERLEŐTİRME

Kendi Kayıt Alanı Öğrencinin İkamet Adresi İçerisinde Bulunan Kayıt Alanıdır.

1

Öğrenciler ikamet adresleri, Okul Başarı Puanı (OBP) ve devam-devamsızlık kriterleri dikkate alınarak kayıt alanlarında bulunan farklı türdeki okullardan en fazla 5 tercih yapacaktır.

Komşu Kayıt Alanı Öğrencinin İkamet Adresine Göre Komşu Kayıt Alanı İçerisinde Bulunan Alandır.

2

Kırmızı renk, "Diğer" ise öğrenci için bunların dışında kalan okulları belirtir.

3

Yerel yerleştirmelerden en az 1 okul tercih edilmesi zorunludur.

4

Yerel Yerleştirme Tercihlerinde 3 Tercih Kendi Kayıt Alanından Olmak Kaydı İle Öğrenci Komşu Kayıt Alanından ve Diğer Alanlardan Tercih Yapabilir.

MERKEZİ YERLEŐTİRME

- Merkezî sınavla öğrenci alan okulların belirlenen kontenjanlarına ve puan üstünlüğüne göre tercihleri doğrultusunda yerleştirme yapılacaktır.
- LGS puanı ile öğrenci alan Türkiye genelindeki okullar tercih edilebilir.

PANSİYONLU OKULLARA YERLEŐTİRME

- Pansiyonlu okulları tercih eden öğrencilerden yerel yerleştirme veya merkezi yerleştirme kapsamında herhangi bir okula yerleşemeyen öğrenciler, tercih yapmaları durumunda pansiyonlu okullara yerleşebilirler. Bu alandan tercih yapmak zorunlu değildir.
- Pansiyonlu okullar tercih ekranında yalnızca 'Diğer Kayıt Alanı'ndaki pansiyonlu okullar yer alacaktır.



YERLEŐTİRME ÖNCELİĐİ

MERKEZİ YERLEŐTİRME İÇİN

- 1-Sınav Puanı,
- 2-Ortaöğretim Başarı Puanı,
- 3-Yıl Sonu Başarı Puanı Üstünlüğü (sırasıyla 8,7 ve 6. Sınıf)
- 3-8. Sınıf Özürsüz Devamsızlık,
- 4-Tercih önceliđi,
- 5-Öğrencinin Yaşı (küçük olana)

Öncelikle sınav puanına bakılacak eşitlik olması durumunda sırasıyla diđer kriterlere bakılacak.

YEREL YERLEŐTİRME İÇİN

Öğrenciler, ikamet adresine göre bulunduğu Kayıt Alanından okul tercih etmeleri durumunda, aynı okulu tercih eden Komşu Kayıt Alanındaki öğrencilerden; Komşu Kayıt Alanındaki öğrenciler de Diđer Kayıt Alanlarındaki öğrencilerden öncelikli yerleştirilecektir.

Yerleőtirmede, Okul Başarı Puanı yüksek olan öğrenciler öncelikli olarak yerleştirilecektir

Yerleőtirmede, 8'inci sınıfta okula özürsüz devamsızlık yapılan gün sayısı az olan öğrenciler öncelikli olarak yerleştirilecektir.

ŐARTLAR EŐİT OLURSA

- 1-Öğrencinin İkamet Adresi,
- 2-Ortaöğretim Başarı Puanı,
- 3-8. Sınıf Özürsüz Devamsızlık,
- 4-Yıl Sonu Başarı Puanı Üstünlüğü (Sırasıyla 8,7 ve 6. sınıf)



ÖZEL YETENEK İLE ALAN LİSELERE YERLEŐTİRME İŐLEMİ

ÖZEL YETENEK SINAVI

%70

OBP

%30

✦ Özel Yetenek Sınavları Haziran Ayı Sonu – Temmuz Ayı Başlarında Okulların Sitelerinde Belirtmiş Olduđu Yerlerde Yetenek Sınavlarını Yapacaklardır.



SIKÇA SORULAN SORULAR



1.LGS sonucu nereden ilan ediliyor?

Sonuçlar e-okul üzerinden ilan edilmektedir.

2. Çocuğum LGS' ye girmedi. Nereye yerleşecek?

Sınava girmeyen öğrenciler Yerel Yerleştirme ile Öğrenci Alan Okullar ve Pansiyonlu Okullar olmak üzere iki grupta tercih yapabileceklerdir.

3. LGS puanımla tercih yapacağım. Yerel yerleştirmeden tercih yapmak zorunlu mu?

Evet. LGS puanı ile alan okullar için isteğe bağlı olarak yapılan merkezi yerleştirmeden önce mutlaka yerel yerleştirmeden en az 1 tercih yapmak zorunludur. Yerel yerleştirmeden bir okul seçilmeden merkezi yerleştirme ekranı açılmaz.

4. Yerel ve merkezi yerleştirmeden hangisi daha önceliklidir?

Tercihleriniz arasında merkezi yerleştirme ile alan okullar var ise sistem öncelikli olarak merkezi yerleştirmeden öğrenci alan liselere yerleştirmeye çalışır, eğer buradaki tercihlerine yerleşemezse yerel yerleştirmedeki liselere geçer ve en son olarak listelerinde var ise pansiyonlu okulları değerlendirir.

5. Liselerin taban puanları var mı?

Taban puanlar, merkezi yerleştirme ile öğrenci alan liselerde LGS yüzdelik dilimlerine, yerel yerleştirme ile öğrenci alan liselerde de OBP puanlarına göre değişiklik gösterebilir.

SIKÇA SORULAN SORULAR

6. Tercihlerimi yaptıktan sonra nasıl onaylatacağım?

Tercih işlemlerini e-okuldan yaptıktan sonra öğrenci velisi herhangi bir ortaokul/imam hatip ortaokuluna giderek okul müdürlüklerinden tercihleri onaylatmalıdır.

7. Onaylattıktan sonra tercihlerimi değiştirebilir miyim?

Evet. Öğrenci velisi herhangi bir ortaokul/imam hatip ortaokuluna giderek okul müdürlüklerinden dilekçe vererek tercihleri değiştirebilir. Bu işlemleri tercih süreci tamamlanmadan yapmanız gerekmektedir.

8. Özel okula gideceksem tercih yapmalı mıyım?

Hayır. Özel okula gidecek öğrenci tercih yapmak zorunda değildir. Öğrenci velisi özel okula giderek öğrencisinin kaydını yaptırır. Özel okula kayıt yaptıran öğrenciye tercih ekranı açılmaz kaydını sildirmek şartıyla tercih yapabilir.

9. Mesleki eğitim merkezleri için tercih yapacak mıyım?

Hayır. Bu okullara giderek kayıt yaptırabilirsiniz, tercih yapmanıza gerek yoktur.

10. Çocuğum tercih yaptı ancak yerleşemedi, ne yapmalıyız?

Çocuğunuz ilk yerleştirme ve nakil işlemleri yapıldıktan sonra herhangi bir kuruma yerleşemediyse, velilerin başvurmaları halinde il/ilçe öğrenci yerleştirme komisyonlarınca uygun bir liseye yerleştirilir.

11. İlk tercihlerde bir okula yerleşen öğrenci nakillerde tercih yapabilir mi?

Evet. Yerleşen öğrenci nakil dönemlerinde yeniden tercih yapabilir. Eğer nakillerde yeni bir lise kazanırsa kaydı o okula geçer, kazanamaz ise kaydı ilk kazandığı okulda kalır.



ÖNEMLİ TARİHLER

01

Sınava Başvuru
Tarihi
Nisan
2025

02

Sınav Tarihi
15
Haziran
2025

04

Tercih Dönemi
Temmuz
2025

03

Sınav Sonuç
Açıklanma Tarihi
Haziran
2025

ANKARA FEN LİSESİ

0,07







Meram Fen Lisesi
0,92







Selçuklu Fen Lisesi

2,15





TOBB Fen Lisesi

3,24



Eređli Fen Lisesi

5,14



**Karapınar Murat Kurum
Fen Lisesi
8,58**



Karatay Fen Lisesi
2,35



**Ermenek Uysal-Hasan
Kalan
Fen Lisesi
11,67**



**İrfan Ataseven Anadolu
Lisesi
7,08**



**Akşehir Hacı Sıddıka
Fen Lisesi
6,37 (Kız Pansiyon)**



**Necip Fazıl Kısakürek
Sosyal Bilimler Lisesi
4 Yıllık 9,59/5 Yıllık 13,66**



**Seydişehir Şh. Muhsin
Kiremitçi Fen Lisesi
7,66**





DİNLEDĞİNİZ İÇİN TEŞEKKÜR EDERİZ

